

LICITACIÓN PÚBLICA NACIONAL Y EN LA COMUNIDAD VALENCIANA ENERO → DICIEMBRE 2018

- DETALLE LICITACIÓN (enero → diciembre 2018)
- RATIOS COMPARATIVOS (enero → diciembre 2018/2017)
- EVOLUCIÓN DE LA LICITACIÓN PÚBLICA (2012 → 2018)
- REGIONALIZACIÓN LICITACIONES (AGE) POR COMUNIDADES AUTÓNOMAS
RATIOS Y GRÁFICOS COMPARATIVOS: LICITACIÓN/POBLACIÓN/RENTA (2012 → 2018)
- EVOLUCIÓN LICITACIÓN PÚBLICA NACIONAL Y COMUNIDAD VALENCIANA
GRÁFICOS (2006 → 2018) ADMON GENERAL/AUTONÓMICA/LOCAL
- TABLAS LICITACIÓN POR MINISTERIOS, CONSELLERÍAS Y AYUNTAMIENTOS (2007 → 2018)

ADMINISTRACION GENERAL (AGE)
COMUNIDAD VALENCIANA - EVOLUCIÓN LICITACIÓN OBRAS



Enero → Diciembre (2018)

MINISTERIO DE TRANSICIÓN ECOLÓGICA		9.673.491 €
(*) CONFEDERACIÓN HIDROGRÁFICA DEL JUCAR (60 Obras)		3.000.318 €
59 obras menores -	1.902.820'67 €	
1 obra Red de Transporte Sector 10 -Modernización AR. Júcar L'Alcudia	1.097.497,50 €	
(*) CONFEDERACIÓN HIDROGRÁFICA DEL SEGURA (8 obras)		353.468 €
(*) CANALES DE TAIBILLA (4 obras)		599.192 €
(*) TRAGSA (11 obras)		1.140.380 €
(*) ACUAMED		4.580.133 €
Red de Transporte Sectores 19 y 19. Modernización A.R. Júcar Algemesí		
Mº FOMENTO		650.405.856 €
(*) AENA (45 Obras)		42.121.027 €
40 obras menores -	11.895.376 €	
Mejora Control pasaportes Aeropuerto Alicante/Elche	1.805.320 €	
Mejora en la Gestión del agua	1.200.017,50 €	
Nueva puerta de embarque Alicante/Elche	1.759.164'16 €	
Mejora Pavimento Movimiento Valencia	7.953.729,39 €	
Desdoblamiento Area Rodadura Aeropuerto de Alicante/Elche	17.507.418'61 €	
(*) ADIF (38 obras)		539.103.941 €
29 obras menores	115.614.984,47 €	
Montaje de vía y electrificación Tramo Nudo Teja- Mogente-Alcudia de Crespins (NAF) Nuevo Acceso ff.cc. a Levante	18.721.143,90 €	
i/Renovación de vía electrificada Pobla Llarga-Silla (px-68,295/pk-101.325) <u>Núcleo Cercanías</u>)	40.048.644 €	
i/Redac. Proyec y ejecución obra y Conservación de enclavamientos, sistemas de protección tren, control de tráfico, telecomunicaciones fijas y móviles, protección y seguridad etc (durante 30 LAV y 25 años Ibérico)	356.314.014 €	
i/Proyecto Constructivo Vía y Electrificación ancho UIC (vía lado tierra) tramo Sagunto - Castellón (Vía 1) del tramo V-CS	55.684.971 €	
Otras protecciones acusticas LAV (tramo Nudo La Encina - Ibérico-	17.739.589,78	
Implantación ancho estandar CM. Tramo y Subtramo Estación Fuente San Luis (Vía y electrificación)	12.681.317,36 €	
Redacción Proyecto "Liberalización Automática vía única Xàtiva-Alcoy. <u>Núcleo Cercanías</u> .-	8.588.619,47 €	
Poryecto construcción implantación ancho estandar Ave, en Estación de Castellón (Vía y electrificación)	5.976.704,25 €	
Proyecto Construcción . Implantación etc.etc. Subtramo Fuente San Luis - Almussafes -Ford (Vía y electrificación) -	19.035.888,19 €	
(*) D.G. MARINA MERCANTE		13.978 €
(*) AUTORIDAD PORTUARIA VALENCIA (73 obras)		19.204.728 €
69 obras menores.-	3.108.597,36 €	
Mejora de Calado Dársena Sur, frente Muelles de Levante, Sur y Dique Este.-	6.190.378,76 €	
Proyecto, Obras y Conservación Edicio de Inspección Fronteriza (CIF) del Puerto de Sagunto.-	5.121.677,67 €	
Renovación Calado Dársena srpis, ,canal de entrada y Bocana Puerto de Gandía.-	2.122.088,93 €	
Nuevo Acceso por carretera Puerto Gandía.-	2.661.985,78 €	

	(*) AUTORIDAD PORTUARIA ALICANTE (2 obras)	1.718.868 €
	(*) AUTORIDAD PORTUARIA CASTELLÓN (3 obras)	895.972 €
	(*) RENFE OPERADORA (5 obras menores)	1.828.155 €
	(*) SEPES Sociedad Pública del Suelo (8 obras menores)	50.124 €
	D.G. CARRETERAS	43.219.065 €
	Conservación A-23/A-7/N340/N225/N-234 (V+CS)	15.371.088,88 €
	Rehabilitación Firme A-3 Fuentesrobles	7.244.104,33 €
	Rehabilitación Firmes A-70 (31kms) y A-31 (4'3 kms) en Provincia de Alicante,-	9.007.208,54 €
	Conservación y Explotación, tramos N-330, N-330a; N340; N450; N420a; N332.-	10.297.682,34 €
	Seguridad vial en N-332 (pk-168 al 196,30) y Pasarela en Calpe (Alicante).-	1.298.980,53 €
	(*) D.G. ARQUITECTURA (Restauración Iglesia Asunción de Requena)	2.249.998 €
Mº DEL INTERIOR		1.674.472 €
	Dirección General Guardia Civil (63 obras).-	1.361.962,63 €
	Dirección General Policía (3 obras).-	73.458,46 €
	Dirección Genreal de Tráfico (3 obras) .-	28.609,24 €
	Instituciones Penitenciarias (18 obras).-	210.441,28 €
Mº DE DEFENSA (59 obras menores)		913.611 €
Mº DE TRABAJO Y MIGRACIONES (17 obras menores)		2.011.235 €
Mº PRESIDENCIA / INSTITUCIONES DEL ESTADO (3 obras)		397.419 €
Mº DE HACIENDA Y ADMINISTRACIÓN PUBLICA		4.315.524 €
	Aduana Marítima de Valencia	
	Paradores de Turismo de Saler y Benicarlo	
	Sociedad Estatal de Correos y Telégrafos	
	Sepi	
Mº ECONOMÍA Y COMPETITIVIDAD		30.250 €
Mº CULTURA Y DEPORTE		39.539 €
Mº SANIDAD, CONSUMO Y BIENESTAR SOCIAL		130.791 €
Mº POLITICA TERRITORIAL Y FUNCION PUBLICA		428.434 €
SUMA ADMINISTRACION CENTRAL		670.020.622 €

NOTA.- Aparte de estas obras (para general conocimiento del Avance de los Corredores ferroviarios) hay Contratos de Suministro de Materiales y Redaccion de Proyectos.

ADIF.- (BOE 06/11/18) Suministro y transporte de traviesas ancho estándar **C.M.** (Castellón Vinaroz) 37.426 traviesas hormigón polivalentes (ibérico y UIC no simultáneamente) y 3.195 traviesas monobloque ancho mixto (ibérico y UIC simultáneamente) - plazo 12 meses **TIPO.- 3.940.253'8 €**

ADIF.- (BOE 17/12/18) Suministro y transporte Balasto renovación vía entre Sagunto y Cariñena **Eje Cantábrico**; plazo 22 meses; **TIPO.- 2.595.692 €**

ADIF.- (BOE 17/12/18) Suministro Aparatos de vía por implantación ancho estándar en **C.M.** (Tramo Valencia-Castellón) fase 3; plazo 24 meses, **TIPO .- 30.264.581,65 €** (Cambios, cruzamientos, carrilajes intermedios, sujecciones en tercer carril vía 1 entre Sagunto y Castellón y vía apartado Sagunto-Valencia)

ADIF.- (BOE 18/12/18) Suministro y transporte Aparatos de vía, renovación vía Sagunto-Cariñena (**Eje Cantábrico**); plazo 22 meses; Lote 1 Cariñena-Mora de Rubielos; Lote 2 - Barracas-Sagunto. **TIPO- 7.751.562,32 €**

ADIF.- (DOUE) (30.11.18) Redacción Proyecto y ejecución obra línea Sagunto - bif-Teruel (**Eje Cantábrico**) Instalación de señalización y Telecomunicaciones. Mercancías 750 mts convoy; **TIPO 9.087.729 €**

ADIF.- (18/12/18) Redacción Proyecto de Construcción para duplicación línea ff.cc(**Cercanías**) tramo Cullera-Gandía - Vía y Electrificación; plazo 18 meses; **TIPO 2.199.408'70 €**

**ADMINISTRACION AUTONÓMICA
COMUNIDAD VALENCIANA - EVOLUCIÓN LICITACIÓN OBRAS (ENERO-DICIEMBRE 2018)**



Enero → Diciembre (2018)

(*) CONS. AGRICULTURA, MEDIO AMBIENTE, CAMBIO CLIMÁTICO Y DESARROLLO RURAL		28.160.600 €
Obras menores(6) .-	2.108.321,33 €	6.113.610 €
Estación Bombeo e impulsión EDAR d'Alacantí Norte a Mutxamel	2.578.919,59 €	
Mantenimiento Infraestructuras Prevención Incendios Forestales Zona Norte Valencia.-	1.426.369,33 €	
(*) EPSAR (5 obras)		11.626.193 €
Reforma EDAR Villena (Alicante) y terciario	9.875.527,53 €	
4 obras en la Garrofera-Tous, Telecontrol y telemando Comarca Ribera Reforma Colectores Edar de Canals y L'Alcudia de Crespins.-	1.750.665,45 €	
(*) VAERSA (10 obras)		10.420.797 €
Reconstrucción Planta selección envases Benidorm y línea de proceso.-	6.699.776 €	
9 obras de mejoras en planta tratamiento RU en Villena, Planta envases Picasent; Plantas fotovoltaicas; Medias de SPRL en Plantas residuos de Benidorm, Buñol, Castellón, Picassent, Villena; Balsas Prev. Incendios en El Toro (Castellón) Demarcación Liria; Pistas forestales, etc.-	3.721.020,74 €	
(*) CONS. ECONOMÍA SOSTENIBLE, SECTORES PRÓDUCTIVOS, COMERCIO Y TRABAJO		3.379.319 €
3 obras de menor cuantía en mantenimiento, conservación infraestructuras turísticas en Playas (Agencia Valenciana Turismo)		
(*) CONS. EDUCACIÓN, INVESTIGACIÓN, CULTURA Y DEPORTE		141.180.199 €
(*) Consellería Educación y Dirección General Régimen Económica (31 obras)		46.059.568,86 €
Obras adecuación 8 Uds EI-15 Uds Primaria, Comedor y Gimnasio Villanueva de Castellón.-	6.055.304,66 €	
Demolición antiguo hospital Fco Borja (Gandía).-	2.495.345,47 €	
Construcción cEIP, El Rajolar en Alcudia (Valencia) 12 udas. E. Primaria y comedor 360 personas	5.452.169,25 €	
Construcción CEIP El Bracal, Muro de Alcoy.-	6.223.884,26 €	
Finalización CEIP Regina Violant, Almassura.-	5.762.672,80 €	
Reparación CEIP-Radio Exterio Alicante .-	2.923.714,53 €	
Escuela de Teatro Maestro Chapí- Crevillente.-	6.910.395,91 €	
24 obras en Palau Castell (Betxi), jardin, esculturas solar posterior IVAM; Reparación cubiertas Conservatorio Música Tárrega em Castellón; Reparación Museo Valltorta en Tririg-Castellón; Librería y cafetería, Museo del Carmen (Valencia); Reparaciones IES-Torrellano (Elche); reparación. Piscinas Centro Educativo Cheste etc etc.-	10.236.082,00 €	
(*) SERVEF (reparación y climatiz en Onteniente)		415.237 €
(*) Universidad de Alicante (6 obras)		24.881.896 €
Centro de creación Empresas U.A .-	19.439.477,64 €	
Sustitución luminarias campus U.A .-	3.110.120,48 €	
Etc.etc. (climatizaciones y central Producción térmica , escuela optica)	2.332.297,94 €	
Universidad Miguel Hernandez (Elche) (4 obras)		3.551.878 €
(*) Universidad Politécnica de Valencia (U.P.V) (4 obras)		5.503.804 €
(incluyendo el acuerdo marco plurianual de mantenimiento y conservación por	1.691.940,30 €	

	(*) Universidad de Valencia (14 obras)		49.098.059 €
	Acuerdo Marco para Ejecución obras de ampliación reparación y mejora en el campus (U.V)	36.300.000,00 €	
	Reforma de la Facultad de Químicas - Campus Burjassot.- 2.	2.191.028,68 €	
	Reforma de la Facultad de Geológicas	1.232.649,76 €	
	Vallado Perimetral Campus Tarongers	4.684.812,06 €	
	Obras varias campus Burjasot-Blasco Ibáñez y Paterna (10 obras).-	4.689.568,40 €	
	(*) UJI Universidad Jaime I Castellón (1 obra)		3.143.804 €
	Facultad de Ciencias de la Salud Módulos MD1 y MI2		
	(*) CACSA (Ciudad de las Artes y las Ciencias)(10 obras)		7.214.068 €
	Actuaciones en las plantas y redistribución de redes energía térmica en Parque Oceanográfico de Ciudad de las Artes y de las Ciencias	4.900.028,71 €	
	Resto de Actuaciones Ciudad de las Artes y de las Ciencias (9 obras)	2.314.039,02 €	
	(*) IVAM Instituto Valenciano de Arte Moderno		448.588 €
	SPTCV (Sociedad Parques Temáticos de la Comunidad Valenciana)(3 obras)		863.298 €
(*) CONS. JUSTICIA, ADM. PÚBLICA, REFORMAS DEMOCRÁTICAS Y LIBERTADES PÚBLICAS			3.329.610 €
(*) CONS. SANIDAD UNIVERSAL Y SALUD PÚBLICA			52.686.388 €
	Obras desamiantado pabellón rehabilitacion Complejo Sanitario Ernest Lluch (antigua Fe)	4.002.655,20 €	
	Ejecución Central Esterilización instrumental.	1.360.196,85 €	
	Ampliación y mejora antigua ET Ing, Tec Agrícola para Hospital Clínico de Valencia	1.395.525,67 €	
	Consultorio Auxiliar Barrio Raval. Universidad Jaime I de Castellón	2.366.931,52 €	
	Nuevo hospital de Onteniente	31.793.855,94 €	
	Obras varias(45) en Dptos de Salud de Alicante, Elche, Castellón, Marina Baixa, Pesset, Castellón, Alcoy, Picassent. Etc.	11.767.223,28 €	
(*) CONS. VIVIENDA OP Y VERTEBRACIÓN DEL TERRITORIO			54.844.310 €
	Conselleria / Direcciones Territoriales		38.091.193 €
	Refuerzo firme y renovación superficial CV-830 entre pk 9,200 al 17,400	1.226.068,65 €	
	Rehabilitación firme y seguridad vial CV-12 entre pk.0,000 al 23,850 (Castellón)	5.330.763,30 €	
	Rehabilitación firme y seguridad vial CV-306 entre pk 0,000 al 2,400 y CV-400 entre pk-1,500 al 5,900 (Valencia)	1.018.646,97 €	
	Anillo verde area metropolitana Meliana Port-Saplaya	1.846.239,18 €	
	Rehabilitación Grupo viviendas Barrio de la Coma en Paterna (CARRU)	3.000.857,48 €	
	Rehabilitación grupo de viviendas 276 VPP Barrio Palmerales de Elche (Alicante)	1.846.402,37 €	
	Ronda sudeste de Villarreal	9.508.496,42 €	
	Redaccion de proyecto y Ejecucion obra Conexión ferroviaria Soterramiento Burjassot	9.682.574,28 €	
	Itinerario ciclista tt.mm. Puebla de Farnals hasta V-21	2.677.496,11 €	
	Obras varias (7)	1.953.649,07 €	
	(*) Entidad Valenciana de Vivienda y Suelo (8 obras) (EVHA)		7.898.923 €
	Rehabilitación viviendas en Elche, Alfafar (96 viv) Orihuela (36 viv); Prov Castellon; Bº Carmen Plaza del Arbol; Alcoy (92 viv), Aspe (42 vivi).		
	(*) FGV- Ferrocarriles de la Generalitat Valenciana (7 obras)		8.854.193 €
	Redacción Proyecto Ejecución, Señalización, Energía y Telecomunicaciones (Alfaz del Pi) Línea 9 FGV - Alicante	1.456.696,46 €	
	Suministro Carril ff.cc. Renovación vía línea 9, tramo 2 y 3 entre Teulada, Gata de Gorgos y Denia	1.777.248,00 €	
	Línea 10 Metro Valencia. Rampa salida c/ Amado Granell hasta HH. Maristas	4.820.274,58 €	
	Obras varias(4)	799.973,79 €	
(*) VICEPRESIDENCIA Y CONSELLERIA DE IGUALDAD Y POLÍTICAS INCLUSIVAS E IVASS (7 obras)			5.478.615 €

(5 Obras) i/ Residencia Dependientes Lledó (CS) 2.583.532 €
Centro de acogida Menores Es Estels (A) 1.169.412 €

(*) CORTES VALENCIANAS	77.198 €
(*) CONSELLERIA DE HACIENDA Y MODELO ECONÓMICO	284.164 €
SUMA ADMINISTRACIÓN AUTONÓMICA	289.420.403 €

ADMINISTRACIÓN LOCAL
COMUNIDAD VALENCIANA - EVOLUCIÓN LICITACIÓN OBRAS
ENERO → DICIEMBRE- 2018



Enero → Diciembre 2018

DIPUTACIONES PROVINCIALES	61.957.331 €
(26 obras) Diputación de Valencia	24.531.013 €
(136 obras) Diputación de Alicante	26.589.967 €
(20 obras) Diputación de Castellón	10.836.351 €
AYUNTAMIENTOS CAPITAL PROVINCIA	67.099.930 €
(70 obras) Ayuntamiento de Valencia	35.923.230 €
(27 obras) Ayuntamiento de Alicante	15.409.670 €
(263 obras) Ayuntamiento de Castellón	15.767.030 €
OTROS AYUNTAMIENTOS	323.342.384 €
(786 obras) Ayuntamientos Provincia de Valencia	174.434.678 €
(379 obras) Ayuntamientos Provincia de Alicante	104.515.544 €
(167 obras) Ayuntamientos Provincia de Castellón	44.392.162 €
MANCOMUNIDADES Y CONSORCIOS (21 obras)	4.007.155 €

SUMA ADMINISTRACIÓN LOCAL	456.406.800 €
----------------------------------	----------------------

**LICITACIÓN (ENERO → DICIEMBRE 2018)
COMPARATIVA 2018/2017 /(Millones de euros)**



NIVEL NACIONAL

	a Diciembre 2017	(1) a Diciembre 2018	Δ 18/17
AGE	3.829,131 M€	5.435,219 M€	41'9 %
CC.AA	3.897,118 M€	4.218,31 M€	8'2 %
AA.LL	5.051,958 M€	7.189,510 M€	42'3 %
Suman	12.778,207 M€	16.842,760 M€	31'8 %

NIVEL COMUNIDAD VALENCIANA

	a Diciembre 2017	(2) a Diciembre 2018	Δ 18/17 %
AGE - CV	202,094 M€	670,020 M€	231'54 %
G.V.	362,455 M€	289,420 M€	- 20'15 %
Ayto-Dipu-CV	251,639 M€	456,407 M€	81'37 %
Suman	816,188 M€	1.415,847 M€	73,46%

Ratio Licitación ≡ (2) / (1) 1.400,613 M€/16.842,760 M€

t% CV/N (2018)

12,32%	AGE / AGE - CV (6)
6,86%	CC.AA / G.V.
6,13%	AA.LL / AYTOS
(3) 8,31 %	≡ (2) / (1)

(4) DESGLOSE NACIONAL Mº DE FOMENTO

D.G. Carreteras	953.456.000 €
ADIF	2.856.678.000 €
AENA	473.671.000 €
AA. Portuarias	454.137.000 €
Resto Ministerios	87.876.000 €
Suman	4.825.818.000 €

(5) DESGLOSE Mº DE FOMENTO C. VALENCIANA

D.G. Carreteras	43.219.065 €
ADIF	539.103.941 €
AENA	42.121.026 €
A.A. Portuarias	21.819.568 €
Renfe	1.828.155 €
Resto Ministerios	2.314.103 € (Sepes M. Merc
Suman	650.405.857 € D G. Arquitectu

<u>DIC 2018</u>	<u>Licitación a Nivel Nacional (AGE)</u>	<u>Licitaciónl. Nivel C. Valenciana (AGE)</u>	<u>Ratios Licitacion t% CV/N (2018)</u>	
(4) Mº FOMENTO	4.825,818 M€	(5) Mº FOMENTO	650,406 M€	13'47 %
Mº-Trans.Ecológica	92,525 M€	Mº-Trans.Ecológica	9,673 M€	10,45%
Resto Ministerios	516,876 M€	Resto Ministerios	9,941 M€	1,92%
AGE	5.435,219 M€	AGE. C.V	670,020 M€	12'32 % (6)

LICITACIÓN PÚBLICA POR FECHA DE ANUNCIO Y ORGANISMOS

AÑO 2018 (Miles de euros)

ORGANISMOS	ENE	FEB	MAR	ABR	MAY	JUN	JUL	AGO	SEP	OCT	NOV	DIC	TOTAL
D.G. de Carreteras	157.343	4.282	69.990	0	0	0	0	0	0	242	7.892	713.709	953.456
Resto Ministerio	7.872	2.123	1.654	627	2.553	504	1.742	3.317	3.541	5.085	6.764	7.218	42.999
Otros Organismos	2.660	1.632	13.663	2.754	10.454	3.610	1.160	1.162	1.415	5.141	91	1.063	44.804
Entes Públicos y Soc. Estatales													
ADIF	114.515	31.603	92.430	8.310	6.958	254.981	887.080	578.365	32.987	480.528	188.036	180.885	2.856.678
AENA	13.415	31.102	41.479	43.641	71.062	14.943	16.974	18.829	32.370	44.265	126.216	19.375	473.671
Autoridades Portuarias	33.128	22.442	46.592	3.376	39.139	42.904	29.049	37.610	41.129	22.062	109.131	27.574	454.137
SEITT	0	0	0	0	0	0	0	0	0	73	0	0	73
MINISTERIO DE FOMENTO	328.932	93.182	265.807	58.709	130.165	316.941	936.005	639.283	111.442	557.395	438.131	949.824	4.825.818
D.G. del Agua	6.463	0	400	965	0	0	0	0	0	0	0	0	7.828
D.G. de Sostenib. de la Costa y el Mar	0	0	0	0	0	0	0	0	48	0	16	0	65
Resto Ministerio	0	0	5	26	38	6	20	411	355	938	10.441	130	12.370
OO.AA. (Conf. Hidrográficas)	1.382	4.933	24.901	2.155	706	734	903	1.807	1.123	5.365	4.064	4.708	52.780
Sociedades Estatales de Agua	0	51	4.580	286	434	228	661	151	0	70	0	13.021	19.482
Mº. PARA LA TRANSICIÓN ECOLÓGICA *	7.845	4.984	29.886	3.432	1.178	968	1.585	2.369	1.526	6.373	14.521	17.859	92.525
RESTO MINISTERIOS	22.846	35.699	53.168	10.537	22.509	56.928	20.069	16.397	28.198	68.505	133.876	48.145	516.876
ADMINISTRACIÓN GENERAL	359.623	133.865	348.861	72.678	153.852	374.837	957.659	658.049	141.166	632.272	586.528	1.015.828	5.435.219
Junta de Andalucía	42.941	81.365	197.264	2.995	995	14.025	25.945	42.408	8.725	79.864	65.940	137.066	699.531
Diput. Gral. de Aragón	17.677	10.130	35.000	1.583	4.565	105.134	7.821	6.809	8.592	6.789	3.327	3.831	211.259
Principado de Asturias	621	10.034	19.182	0	0	475	2.174	72.225	14.359	18.796	20.947	4.861	163.674
Gobierno de las Islas Baleares	3.257	3.884	2.331	2.439	5.166	6.842	3.067	3.336	7.125	29.013	5.136	8.924	80.522
Gobierno de Canarias	2.534	10.202	46.124	0	0	1.271	223.340	5.822	3.806	12.619	6.615	1.725	314.058
Dip. Reg. de Cantabria	7.073	8.395	2.819	0	0	583	3.204	6.421	4.124	20.238	4.145	13.347	70.349
Junta Castilla - La Mancha	0	5.895	3.726	1.031	182	1.650	4.726	8.420	17.555	20.721	7.819	1.284	73.010
Junta de Castilla y León	45.105	33.035	81.437	3.446	6.861	12.846	10.061	51.408	16.353	9.864	8.078	25.093	303.588
Generalidad de Cataluña	19.519	18.447	87.088	2.877	34.415	31.314	41.409	47.232	3.723	42.405	21.392	57.206	407.026
Generalidad Valenciana	14.710	19.132	104.653	2.019	3.112	5.997	6.223	5.243	4.430	14.788	51.985	57.128	289.420
Gobierno de Extremadura	9.589	5.381	9.788	0	277	3.493	3.835	16.843	14.277	9.682	4.477	14.219	91.861
Xunta de Galicia	22.949	33.301	49.492	8.022	1.508	23.608	49.628	23.443	63.295	20.939	6.498	34.141	336.824
Comunidad Autónoma de Madrid	115.817	72.751	207.362	12.303	30.072	6.786	41.265	56.337	22.757	18.941	31.536	46.884	662.810
Gob. Región de Murcia	17.374	3.797	19.873	219	307	5.072	4.728	17.387	4.005	3.109	18.720	1.295	95.886
Gobierno de Navarra	10.983	10.415	3.460	7.105	12.248	30.536	12.036	4.671	31.242	7.044	1.237	4.618	135.596
Gobierno Vasco	15.035	6.237	30.322	9.321	6.131	17.424	26.559	31.559	9.920	9.463	25.417	44.325	231.712
Gobierno de La Rioja	26.189	1.832	2.267	1.395	2.897	1.039	705	1.462	0	5.248	2.517	5.352	50.905
COMUNIDADES AUTÓNOMAS	371.374	334.234	902.188	54.755	108.736	268.094	466.726	401.026	234.288	329.525	285.785	461.299	4.218.031
Diputaciones y cabildos	76.955	84.893	193.866	11.864	234.721	78.828	92.288	74.811	49.330	109.021	119.900	109.650	1.236.127
Ayts. capitales de provincia	342.146	123.374	290.634	70.839	69.963	102.962	169.668	250.170	162.997	205.115	136.281	169.676	2.093.826
Otros ayuntamientos	209.528	210.693	272.838	77.990	182.930	292.490	323.495	329.516	260.791	392.402	422.779	390.993	3.366.445
Otras administraciones	15.645	18.572	132.682	23.608	23.328	11.487	30.274	44.873	40.049	40.178	52.154	60.263	493.112
ADMINISTRACIÓN LOCAL	644.274	437.532	890.020	184.301	510.942	485.767	615.725	699.371	513.167	746.715	731.114	730.582	7.189.510
TOTAL	1.375.271	905.631	2.141.069	311.734	773.531	1.128.698	2.040.111	1.758.446	888.621	1.708.512	1.603.428	2.207.710	16.842.760

(*La diferencia con el anterior Mº de Agricultura y Pesca, Alimentación y Medio Ambiente tan solo afecta a la partida Resto Ministerio (para facilitar la comparación con periodos anteriores se ha homogenizado esa partida).

LICITACIÓN PÚBLICA POR FECHA DE ANUNCIO Y ORGANISMOS

(miles de euros)

ORGANISMOS	Ene-Dic 2017	Ene-Dic 2018	Distrib.	Var. 18/17
D.G. de Carreteras	1.029.447	953.456	5,7%	-7,4%
Resto Ministerio	46.624	42.999	0,3%	-7,8%
Otros Organismos	73.405	44.804	0,3%	-39,0%
Entes Públicos y Soc. Estatales				
ADIF	952.347	2.856.678	17,0%	200,0%
AENA	579.837	473.671	2,8%	-18,3%
Autoridades Portuarias	343.274	454.137	2,7%	32,3%
SEITT	0	73	0,0%	--
MINISTERIO DE FOMENTO	3.024.935	4.825.818	28,7%	59,5%
D.G. del Agua	100.420	7.828	0,0%	-92,2%
D.G. de Sostenibilidad de la Costa y el Mar	15.807	65	0,0%	-99,6%
Resto Ministerio	5.966	12.370	0,1%	107,3%
OO.AA. (Confederaciones Hidrográficas)	79.537	52.780	0,3%	-33,6%
Sociedades Estatales de Agua	36.734	19.482	0,1%	-47,0%
Mº. PARA LA TRANSICIÓN ECOLÓGICA *	238.464	92.525	0,5%	-61,2%
RESTO MINISTERIOS	565.732	516.876	3,1%	-8,6%
ADMINISTRACIÓN GENERAL	3.829.131	5.435.219	32,3%	41,9%
Junta de Andalucía	449.823	699.531	4,2%	55,5%
Diput. Gral. de Aragón	127.675	211.259	1,3%	65,5%
Principado de Asturias	97.720	163.674	1,0%	67,5%
Gobierno de las Islas Baleares	45.212	80.522	0,5%	78,1%
Gobierno de Canarias	92.770	314.058	1,9%	238,5%
Dip. Reg. de Cantabria	76.977	70.349	0,4%	-8,6%
Junta Castilla - La Mancha	68.922	73.010	0,4%	5,9%
Junta de Castilla y León	316.968	303.588	1,8%	-4,2%
Generalidad de Cataluña	446.783	407.026	2,4%	-8,9%
Generalidad Valenciana	365.236	289.420	1,7%	-20,8%
Gobierno de Extremadura	150.628	91.861	0,5%	-39,0%
Xunta de Galicia	212.326	336.824	2,0%	58,6%
Comunidad Autónoma de Madrid	833.942	662.810	3,9%	-20,5%
Gov. Región de Murcia	105.517	95.886	0,6%	-9,1%
Gobierno de Navarra	104.544	135.596	0,8%	29,7%
Gobierno Vasco	362.556	231.712	1,4%	-36,1%
Gobierno de La Rioja	39.521	50.905	0,3%	28,8%
COMUNIDADES AUTÓNOMAS	3.897.118	4.218.031	25,0%	8,2%
Diputaciones y cabildos	944.463	1.236.127	7,3%	30,9%
Ayts. capitales de provincia	1.913.945	2.093.826	12,4%	9,4%
Otros ayuntamientos	1.909.127	3.366.445	20,0%	76,3%
Otras administraciones	284.423	493.112	2,9%	73,4%
ADMINISTRACIÓN LOCAL	5.051.958	7.189.510	42,7%	42,3%
TOTAL	12.778.207	16.842.760	100%	31,8%

(*)La diferencia con el anterior Mº de Agricultura y Pesca, Alimentación y Medio Ambiente tan solo afecta a la partida **Resto Ministerio** (para facilitar la comparación con periodos anteriores se ha homogenizado esa partida).

EVOLUCION DE LA LICITACION PUBLICA 2012 →2018

COMUNIDAD VALENCIANA (A1)	2012	2013	2014	2015	2016	2017	2018	SUMA TOTAL
Administración Central	168'700	340'750	140'003	140'798	231'026	202'094	670'020	1.893'391
Generalitat Valenciana	181'000	111'231	151'246	147'255	206'300	362'455	289'420	1.448'907
Administración Local y Diputaciones	127'000	137'005	287'823	144'721	162'852	251'639	456'470	1.567'51
SUMAN	476'700	588'986	579'072	432'774	600'178	816'188	1.415'91	4.909'768

(datos en Millones de €)

→ ***(A1/B1)**

RATIOS ≡ CV/NACIONAL

AGE 6'40 %
CC.AA 6'91%
AA.LL 5'72%
 6'30 %

LA LICITACIÓN DE LAS TRES ADMINISTRACIONES (AGE-GV-AA-LOCALES) ESTAN MUY POR DEBAJO DE NUESTRO PESO POBLACIONAL.

NACIONAL (B1)	2012	2013	2014	2015	2016	2017	2018	SUMA TOTAL
Administración Central (total)	2.717'741	4.006'534	6.328'840	4.072'128	3.148'68	3.849'87	5.435'22	29.559'013
Administraciones Autonómicas (total)	2.198'412	2.469'280	2.784'690	2.541'178	2.842'83	3.911'48	4.218'31	20.966'180
Administración Local y Diputaciones Y cabildos	2.525'261	2.696'157	4.077'590	2.563'196	3.254'16	5.085'93	7.189'51	27.391'804
SUMAN	7.441'414	9.171'971	13.191'120	9.176'502	9.245'67	12.847'28	16.843'04	77.916'997

(datos en Millones de €)



DESGLOSE LICITACIÓN NACIONAL Y COMUNIDAD VALENCIANA (2012 → 2018)
MINISTERIOS DE FOMENTO Y MAPAMA

(A₁)  **(AGE) Administración Central en CV** ≡ **1.893'941 M€ (P.P COMUNIDAD VALENCIANA)**

- **Mº FOMENTO.** - ≡ **1.649'214 M€ (C. Valenciana)** (A₂)
 - D.G Carreteras. +Seitt ≡ **435'351 M€**
 - D.G Ferrocarriles + ADIF ≡ **968'308 M€**
 - Autoridades Portuarias (AA.PP) ≡ **143'021 M€**

- **MAPAMA** ≡ **141'666 M€ (C.Valenciana)** (A₃)

(B₁)  **(AGE) Administración Central** ≡ **29.559'013 M€ (TOTAL NACIONAL)**

- **Mº FOMENTO.** -≡ **22.801'71 M€ (TOTAL NACIONAL)** (B₂)
 - D.G Carreteras. - ≡ **5.796'164 M€**
 - D.G Ferrocarriles + ADIF ≡ **10.691'894 M€**
 - Autoridades Portuarias (AA.PP) ≡ **2.954'729 M€**

- **MAPAMA** ≡ **3.466'494 M€ (TOTAL NACIONAL)** (B₃)



- RATIOS ADMINISTRACIÓN CENTRAL (AGE)
(2012 → 2018)
COMUNIDAD VALENCIANA/NACIONAL

	<u>RATIOS CV/NACIONAL</u>	
• ADMINISTRACIÓN CENTRAL (1.893'941 M€/29.559'013 M€)	6'40 %	(A₁)/(B₁)
• Mº FOMENTO (1.649'214M€/22.801'710 M€)	7'23 %	(A₂)/(B₂)
- DG. Carreteras+Seitt (435'351 M€/5.796'164 M€)	7'51 %	
- DG. Ferrocarriles + ADIF (968'308 M€/10.691'894 M€)	9'05%	
- Autoridades Portuarias (AA. PP) (143'021 M€/2.954'729 M€)	4'84%	
• MAPAMA (141'666 M€/3.466'494 M€)(*)	4'09 %	(A₃)/(B₃)

(*) TRANSACCIÓN ECOLÓGICA en estas dos últimas legislaturas (8 años) en su ámbito competencial hidráulico y medioambiental en cuanto a licitación, “ni está ni se le espera” y todo ello cuando estamos hablando de una región, como la Comunidad Valenciana, en donde el 72% de su superficie, necesita más de un 40% de agua de la que dispone. Estamos en una Comunidad sumida en un “Estrés hídrico” y en donde la Cuenca del Júcar está al 37'01 % (1.235 hm³) de su capacidad hm³) al 25-02-2019 y la Cuenca del Segura al 28'42%. (324 hm³) al 25-02-2019 frente a un 58'58 % Nacional (32.846 hm³) Y sin embargo las licitaciones en obras hidráulicas para regadíos, regulación y abastecimientos son insuficientes y ridículas (4'09 % s/ total nacional)

Aquí habría que decir, si no hay Ministro/a que la nombren, y si existe, que la cambien!!

REGIONALIZACIÓN LICITACIONES

(2012 → 2018)

- LICITACIONES ADMON GENERAL ESTADO (AGE) EN DIVERSAS COMUNIDADES

				<u>RATIO (2012 → 2018)</u>
	<u>2012 -2017</u>	<u>2018</u>	<u>SUMAN (2012 →2018)</u>	<u>CC.AA/NACIONAL</u>
GALICIA	3.700'007 M€	329'710 M€	3.700'007 M€	12'52 %
ANDALUCIA	3.071'946 M€	920'240 M€	3.992'186 M€	13'50 %
CATALUÑA	2.414'834 M€	398'998 M€	2.813'832 M€	9'52 %
CASTILLA-LEÓN	2.086'159 M€	360'744 M€	2.446'903 M€	8'27 %
MADRID	1.684'267 M€	674'636M€	2.358'903 M€	7'98 %
PAIS VASCO	1.713'226 M€	126'745 M€	1.839'971 M€	6'22 % <small>(además de gozar de las transferencias del Cupo Vasco)</small>
C. VALENCIANA	1.223'371 M€	670'020 M€	1.893'391 M€	6'40 %
RESTO DE CC. AA (10)	8.559'697 M€	1.954'126 M€	10.513'823 M€	35'56 % <small>(Las restantes 10 CC.AA)</small>
SUMAN	24.123'697 M€	5.435'219 M€	29.558'976 M€	100%

**EVOLUCIÓN DE LA LICITACIÓN PÚBLICA (AGE) A NIVEL NACIONAL
Y EN LA COMUNIDAD VALENCIANA**

AÑOS 2006→2018

Licitación AGE Nacional (2006 → 2018)	Σ = 2006 → 2018	103.093'22 M€ (1)	
Licitación AGE Nacional (2006 → 2011)	Σ = 2006 → 2011	73.534'31 M€ (2)	Gobierno PSOE. - J.L.Rodríguez Zapatero
Licitación AGE Nacional (2012 → 2018)	Σ = 2012 → 2018	29.558'92 M€ (3)	Gobierno PP. Mariano Rajoy
Licitación AGE C. Valenciana (2006 → 2018)	Σ = 2006 → 2018	9.677'25 M€ (4)	Ratio (4) / (1) ≅ 9'38 % (HISTÓRICO)
Licitación AGE C. Valenciana (2006 → 2018)	Σ = 2006 → 2011	7.783'37 M€ (5)	Gobierno PSOE. - Rodríguez Zapatero Ratio (5) / (2) ≅ 10'30%
Licitación AGE C. Valenciana (2012 → 2018)	Σ = 2012 → 2018	1.893'39 M€ (6)	Gob PP. Rajoy - Gob PSOE = Sánchez (6 meses) Ratio (6) / (3) ≅ 6'40 %

Debido a la crisis económica y consecuentemente la Consolidación Fiscal con sujeción del Déficit y Deuda impuesta por la U.E, el Gobierno Central de las sucesivas legislaturas se impusieron una **importante reducción de la inversión** (en lugar de haber apostado por la reducción del gasto estructural), de ahí la disminución “en números absolutos” del 2012 → 2018, frente al 2006 → 2011. Más la reducción del último periodo, no ha sido igual de gravoso para todas las CC.AA.. La Comunidad Valenciana, ha sido especialmente maltratada en cuanto a Licitación (precursora de la escasa Inversión) frente a las otras Autonomías ahí la muestra:

RATIOS COMPARATIVOS DIVERSAS CC.AA – LICITACIÓN – POBLACIÓN-RENTA

<u>Evolución (2012 → 2018)</u>	<u>LICITACIÓN</u> <u>CC.AA /Nacional</u>	<u>Habitantes</u>	<u>POBLACIÓN</u> <u>CC.AA/Nacional</u>	<u>RENTA</u> <u>CC. AA</u>	<u>PIB/Cápita</u>	<u>RENTA</u> <u>T% PIB s/Nacional</u>
GALICIA	= 12'52 %	2.699.299	5'77 %	61.824 M€	22.533 €/Hab (88'62 %)	5'04 %
ANDALUCIA	= 13'50 %	8.405.294	17'97 %	155.213 M€	18.466 €/ hab (73'24 %)	12'86 %
CATALUÑA	= 9'52 %	7.516.544	16'07 %	223.139 M€	29.686 €/hab (118'63 %)	18'49 %
CASTILLA-LEÓN	= 8'27 %	2.410.819	5'15 %	57.094 M€	23.682 €/hab (93'98 %)	4'73%
MADRID	= 7'18 %	6.587.711	14'08 %	219.976 M€	33.392 €/hab (135'78 %)	18'22 %

PAÍS VASCO	= 6'22 %	2.172.591	4'64 %	71.743 M€	33.022 € /hab (131'97 %)	5'94 %
C.VALENCIANA	= 6'40 %	4.948.411	10'57 %	108.781 M€	21.983 €/hab (88'36 %)	9'01 %
<u>NACIONAL</u>	100%	46.778.217	100 %	1.206.878 M€	25.800 €/hab (100 %)	100 %
	≡ 29.558'916 M€					

RESUMEN LICITACIÓN
EVOLUCIÓN TEMPORAL

<u>LICITACIÓN NACIONAL (AGE)</u>						
Años 2006 → 2011	73.534'31 M€	= 12.255 M€/año (media)	↓ -65% bajó la licitación nacional un promedio del 65 %			
Años 2012 → 2018	<u>1.893'39 M€</u>	= 4.222 M€/año (media)				
	<u>Σ 103.093'23 M€</u>					

<u>LICITACIÓN (AGE) EN LA COMUNIDAD VALENCIANA</u>						
Años 2006 → 2011	7.783'37 M€	= 1.297'22 M€/año (media)	↓ -79 % La disminución de la Licitación de la AGE en la Comunidad Valenciana ha sido 14 puntos mayor que en la media nacional			
Años 2012 → 2018	<u>1.893'39 M€</u>	= 270'48 M€/año (media)				
	<u>Σ 9.677'25 M€</u>					

COMUNIDAD VALENCIANA

RATIOS /NACIONAL (AGE)

Años 2006 → 2011	= 10'30 %
Años 2012 → 2018	= 6'40 %
Suman 2006 → 2018	= 9'38 %



RATIOS COMPARATIVOS ENTRE CC.AA.

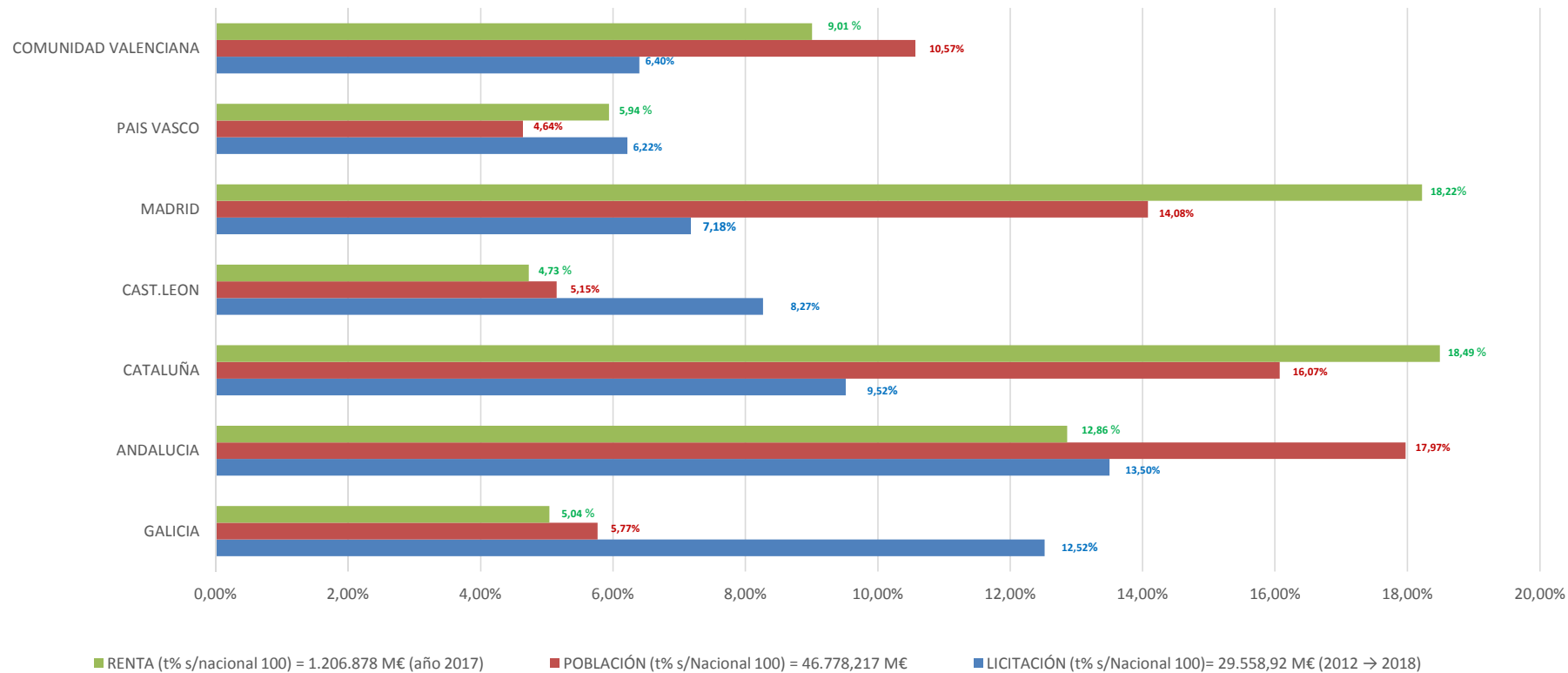

ADMINISTRACIONES

	GALICIA	ANDALUCIA	CATALUÑA	CAST.LEON	MADRID	PAIS VASCO	COMUNIDAD VALENCIANA
LICITACIÓN (t% s/Nacional 100)= 29.558,92 M€ (2012 → 2018)	12,52%	13,50%	9,52%	8,27%	7,18%	6,22%	6,40%
POBLACIÓN (t% s/Nacional 100) = 46.778,217 M€	5,77%	17,97%	16,07%	5,15%	14,08%	4,64%	10,57%
RENDA (t% s/nacional 100) = 1.206.878 M€ (año 2017)	5,04%	12,86%	18,49%	4,73%	18,22%	5,94%	9,01%



EVOLUCIÓN DE LA LICITACIÓN PÚBLICA NACIONAL

Años 2006 → 2018

Datos en M€

	Año 2006	Año 2007	Año 2008	Año 2009	Año 2010	Año 2011	Año 2012	Año 2013	Año 2014	Año 2015	Año 2016	Año 2017	Año 2018
ADIMINISTRACIONES													
Adm. Central	15.767,62	16.282,78	17.302,10	12.220,42	5.481,96	6.479,43	2.717,74	4.006,53	6.328,84	4.072,13	3.148,68	3.849,87	5.435,22
Adm. Autonómica	16.049,74	13.128,46	13.033,21	11.956,95	9.229,09	3.564,15	2.198,41	2.469,53	2.784,69	2.541,18	2.842,83	3.911,48	4.218,31
Adm. Local	14.883,96	10.943,51	9.476,66	14.923,02	11.498,14	3.615,60	2.525,26	2.696,16	4.077,59	2.563,20	3.254,16	5.085,93	7.189,51
TOTAL GENERAL	46.701,32	40.354,75	39.811,97	39.100,39	26.209,19	13.659,18	7.441,41	9.172,22	13.191,12	9.176,51	9.245,67	12.847,28	16.843,04

Datos en M€

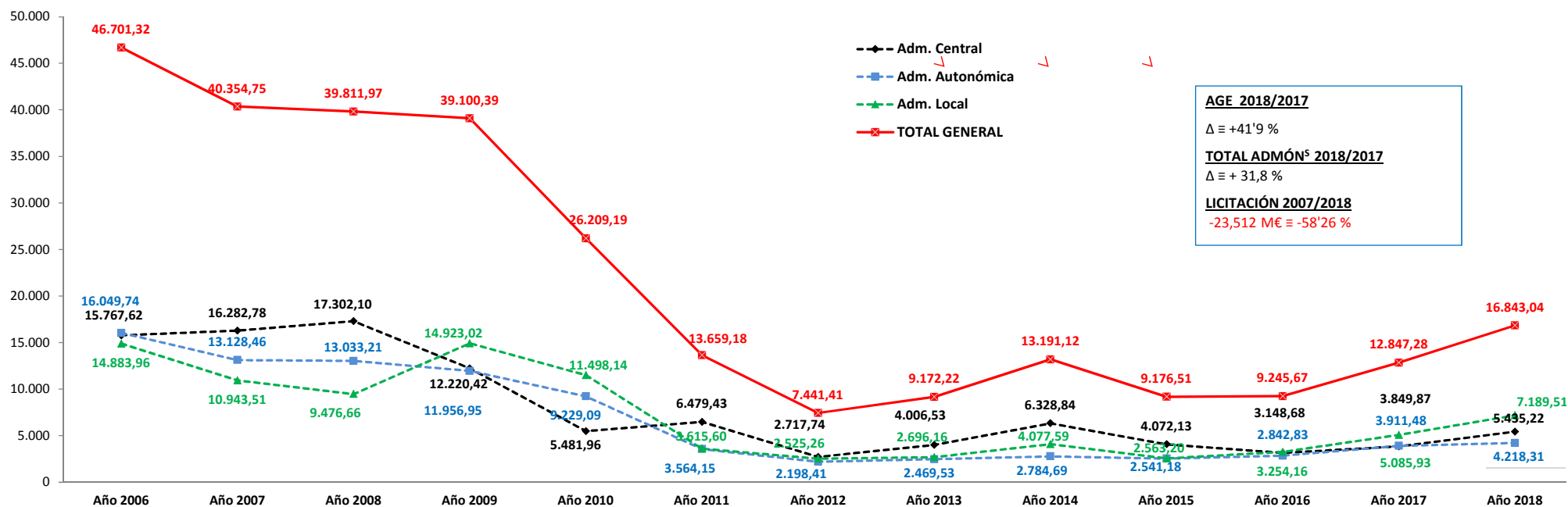



EVOLUCIÓN DE LA LICITACIÓN PÚBLICA EN LA COMUNIDAD VALENCIANA

Años 2006 → 2018

Datos en M€

ADMINISTRACIONES	Año 2006	Año 2007	Año 2008	Año 2009	Año 2010	Año 2011	Año 2012	Año 2013	Año 2014	Año 2015	Año 2016	Año 2017	Año 2018
Adm. Central	1.549,67	2.173,77	2.040,61	1.154,49	408,50	456,83	168,70	340,75	140,003	140,798	231,030	202,090	670,020
Adm. Autonómica	1.841,77	1.886,71	858,43	678,43	610,98	220,95	181,00	111,23	151,246	147,255	206,300	362,450	289,420
Adm. Local	1.436,00	917,71	481,70	1.209,62	931,25	280,59	127,00	137,01	287,823	144,721	162,850	251,640	456,410
TOTAL GENERAL	4.827,44	4.978,19	3.380,74	3.042,54	1.950,73	958,37	476,70	588,99	579,072	432,774	600,180	816,180	1.415,850

Datos en M€

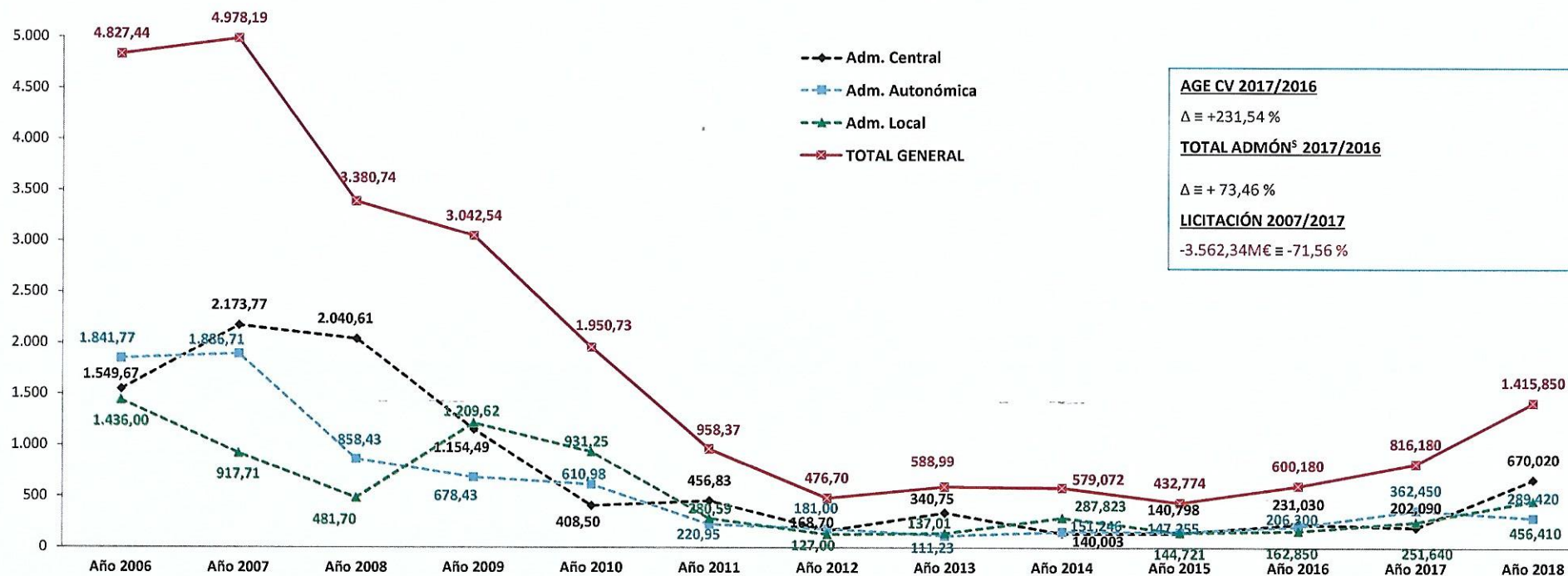



ADMINISTRACION GENERAL

COMUNIDAD VALENCIANA - EVOLUCIÓN LICITACIÓN OBRAS - AÑOS 2007 → 2018 -

	AÑO 2007	AÑO 2008	AÑO 2009	AÑO 2010	AÑO 2011
Mº DEFENSA	2.071.471 €	852.339 €	7.631.409 €	8.536.623 €	3.512.530 €
Mº PRESIDENCIA	---	---	7.896.558 €	66.955 €	---
Mº ECONOMÍA Y HACIENDA	65.000 €	---	---	5.205.175 €	6.384.839 €
Mº INTERIOR	15.695.070 €	18.916.176 €	140.459.243 €	4.069.817 €	3.138.026 €
Mº FOMENTO	1.704.144.743 €	1.899.189.798 €	821.711.062 €	311.224.303 €	219.540.727 €
D.G. Carreteras + Demarcación de Carreteras	804.376.717 €	353.273.807 €	49.022.267 €	37.393.945 €	93.078.934 €
Secretarías de Estado	---	---	---	---	3.777.930 €
(Infraestructuras + Vivienda + SEPES)					
SEITT	52.594.027 €	30.246.519 €	98.828.168 €	---	---
ADIF	336.841.695 €	1.117.357.054 €	581.376.409 €	182.034.933 €	35.954.623 €
D.G. Marina Mercante	---	7.303.943 €	1.134.537 €	285.270 €	1.697.556 €
AENA	23.979.650 €	258.315.097 €	41.887.906 €	59.040.832 €	36.723.737 €
RENFE	1.490.290 €	---	541.375 €	773.333 €	1.376.667 €
Autoridades Portuarias	482.045.291 €	109.202.216 €	48.521.935 €	29.184.737 €	45.557.005 €
Consortio Valencia 2007	---	---	398.465 €	299.946 €	---
Correos y Telégrafos	2.817.073 €	23.491.162 €	---	2.211.307 €	1.374.275 €
Mº ADMINISTRACIONES PÚBLICAS	---	1.254.090 €	---	---	---
Mº MEDIO AMBIENTE, MEDIO RURAL Y MARINO	383.375.575 €	102.566.683 €	119.406.435 €	71.512.739 €	151.511.426 €
Ministerio	---	---	---	---	261.615 €
D.G. del Agua + D.G. Territorio y Biodiversidad	32.640.682 €	19.652.932 €	2.681.233 €	18.894.202 €	---
D.G. Sostenibilidad Costa y Mar	404.243 €	---	22.812.225 €	---	16.956.193 €
TRAGSA	---	1.342.692 €	8.967.226 €	5.223.248 €	3.917.702 €
C.H. Júcar	21.773.492 €	503.254 €	38.809.073 €	25.314.649 €	22.242.322 €
C.H. Segura	224.009 €	1.013.925 €	---	424.590 €	---
Canales de Taibilla	294.782 €	16.834.767 €	3.983.772 €	1.335.957 €	862.111 €
C.H. Ebro	---	1.429.318 €	---	---	---
ACUAMED	328.038.367 €	61.789.795 €	40.916.003 €	18.092.714 €	107.271.483 €
AJUSA	---	---	1.236.903 €	2.227.379 €	---
Mº CIENCIA E INNOVACIÓN	5.423.866 €	817.388 €	230.313 €	---	---
Mº CULTURA	---	---	1.159.703 €	---	1.361.680 €
Mº TRABAJO E INMIGRACIÓN	21.075.591 €	4.426.113 €	15.871.016 €	7.226.806 €	---
Mº AGRICULTURA, PESCA Y ALIMENTACIÓN	35.227.569 €	---	598.750 €	---	---
Mº INDUSTRIA, COMERCIO Y TURISMO	---	394.967 €	34.813.972 €	---	60.708.000 €
Mº VIVIENDA	6.688.866 €	12.195.075 €	4.713.587 €	659.755 €	---
Mº POLÍTICA TERRITORIAL	---	---	---	---	10.439.513 €
VARIAS COMUNIDADES	---	---	---	---	235.844 €
SUMA ADMINISTRACION CENTRAL	2.173.767.751 €	2.040.612.629 €	1.154.492.048 €	408.502.173 €	456.832.585 €



ADMINISTRACION GENERAL

COMUNIDAD VALENCIANA - EVOLUCIÓN LICITACIÓN OBRAS - AÑOS 2007 → 2018 -

	AÑO 2012	AÑO 2013	AÑO 2014	AÑO 2015	AÑO 2016
Mº DEFENSA	524.792 €	2.439.380 €	---	1.405.277 €	1.989.887 €
Mº PRESIDENCIA / INSTITUCIONES DEL ESTADO	---	107.842 €	---	Bº España 350.900 €	---
Mº HACIENDA Y ADMINISTRACIONES PÚBLICAS	2.180.835 €	1.742.210 €	688.582 €	2.469.580 €	707.989 €
Mº INTERIOR	---	1.200.982 €	3.260.789 €	19.712.278 €	12.602.303 €
Mº FOMENTO	136.579.680 €	268.251.528 €	103.956.305 €	99.712.388 €	209.097.744 €
D.G. Carreteras +Demarcación Carreteras	20.592.495 €	42.425.378 €	24.948.228 €	17.937.540 €	143.407.962 €
D.G. Marina Mercante + D.G. Arquitectura, Vivienda y Suelo	---	---	---	2.268.384 €	---
Secretarías de Estado	162.402 €	---	---	43.515 €	---
(Infraestructuras + Vivienda + SEPES)	---	---	---	---	---
ADIF	103.254.742 €	208.759.724 €	49.556.037 €	43.820.572 €	11.516.676 €
AENA	4.871.927 €	3.068.458 €	5.127.463 €	1.868.367 €	28.308.680 €
RENFE	---	244.717 €	385.000 €	111.667 €	965.926 €
SEITT	---	---	---	22.489.747 €	---
Autoridades Portuarias	7.698.114 €	13.753.251 €	23.615.344 €	11.172.596 €	24.567.843 €
Correos y Telégrafos	---	---	324.233 €	---	---
Mº AGRICULTURA, ALIMENTACIÓN Y MEDIO AMBIENTE	26.687.818 €	51.550.190 €	29.029.593 €	14.690.193 €	5.711.985 €
Ministerio	AE Met. 184.763 €	296.425 €	---	---	11.791 €
SEIASA	---	5.855.817 €	20.904 €	---	955.840 €
D.G. Sostenibilidad Costa y Mar + D.G. Agua	---	7.790.373 €	2.943.164 €	1.270.591 €	2.168.115 €
TRAGSA	1.269.716 €	977.768 €	558.171 €	653.279 €	---
C.H. Jucar	234.045 €	---	1.218.032 €	7.650.591 €	1.664.397 €
C.H. Segura	---	---	---	155.396 €	237.952 €
Canales de Taibilla	618.860 €	11.284.687 €	22.384.222 €	452.242 €	71.348 €
ACUAMED	24.380.434 €	25.345.120 €	1.905.100 €	4.508.094 €	602.542 €
Mº EDUCACIÓN, CULTURA Y DEPORTE	---	12.604.320 €	---	1.526.930 €	118.988 €
Mº EMPLEO Y SEGURIDAD SOCIAL	241.707 €	2.769.745 €	985.345 €	667.171 €	276.837 €
Mº INDUSTRIA, ENERGIA Y TURISMO	2.500.000 €	Bº España 108.900 €	---	217.800 €	212.890 €
Mº ECONOMÍA Y COMPETITIVIDAD	---	---	1.946.672 €	---	242.690 €
Mº SANIDAD, SERVICIOS SOCIALES E IGUALDAD	---	---	135.841 €	44.986 €	64.844 €
VARIAS COMUNIDADES	---	---	---	---	---
SUMA ADMINISTRACION CENTRAL	168.714.832 €	340.775.097 €	140.003.127 €	140.797.503 €	231.026.157 €

ADMINISTRACION GENERAL

COMUNIDAD VALENCIANA - EVOLUCIÓN LICITACIÓN OBRAS - AÑOS 2007→ 2018 -



	AÑO 2017	AÑO 2018	
Mº DEFENSA	3.443.422 €	913.611 €	
Mº PRESIDENCIA / INSTITUCIONES DEL ESTADO	2.745.412 €	397.418 €	
Mº HACIENDA Y ADMINISTRACIONES PÚBLICAS	6.248.001 €	4.315.524 €	
Mº INTERIOR	1.954.463 €	1.674.472 €	
Mº FOMENTO	181.210.812 €	650.405.856 €	
D.G. Carreteras +Demarcación Carreteras	120.331.198 €	43.219.065 €	
D.G. Marina Mercante + D.G. Arquitectura, Vivienda y Suelo	---	2.263.976 €	
IN Geográfico	4.321 €	0 €	
(Infraestructuras + Vivienda + SEPES)	4.836 €	50.124 €	
ADIF	8.555.309 €	539.103.941 €	
AENA	11.342.787 €	42.121.027 €	
RENFE	578.411 €	1.828.155 €	
SEITT	---	0 €	
Autoridades Portuarias	40.393.950 €	21.819.568 €	
Correos y Telégrafos	---	---	
Mº AGRICULTURA, PESCA, ALIMENTA Y MED, AMB	4.323.219 €	9.673.491 €	Mº TRANSICIÓN ECOLÓGICA
Ministerio	---	---	
SEIASA	---	599.192 €	(Canales de Taibilla)
D.G. Sostenibilidad Costa y Mar + D.G. Agua	704.059 €	0 €	
TRAGSA	1.720.268 €	1.140.380 €	
C.H. Jucar	1.108.858 €	3.000.318 €	
C.H. Segura	492.004 €	353.468 €	
Secretaría General D.G. Agricultura	298.030 €	0 €	
ACUAMED	---	4.580.133 €	
Mº EDUCACIÓN, CULTURA Y DEPORTE	339.661 €	39.539 €	
Mº EMPLEO Y SEGURIDAD SOCIAL	1.099.422 €	2.011.235 €	Mº DE TRABAJO Y MIGRACIONES
Mº INDUSTRIA, ENERGIA Y TURISMO	---	428.434 €	Mº POLITICA TERRITORIAL Y F.PUBLICA
Mº ECONOMÍA Y COMPETITIVIDAD	407.641 €	30.250 €	
Mº SANIDAD, SERVICIOS SOCIALES E IGUALDAD	297.800 €	130.791 €	Mº SANIDAD, CONSUMO Y BIENESTAR SOCIAL
SUMA ADMINISTRACION CENTRAL	202.069.853 €	670.020.621 €	



**ADMINISTRACION AUTONÓMICA
COMUNIDAD VALENCIANA - EVOLUCIÓN LICITACIÓN OBRAS - AÑOS 2007 → 2018-**

	AÑO 2007	AÑO 2008	AÑO 2009	AÑO 2010
CONS. INFRAESTRUCTURAS Y TRANSPORTE	854.391.942 €	195.507.825 €	183.788.359 €	199.658.725 €
Conselleria	309.888.095 €	136.593.737 €	113.482.138 €	193.095.391 €
F.G.V.	25.877.303 €	54.102.132 €	1.710.912 €	6.304.843 €
GTP	253.181.500 €	4.811.956 €	68.595.309 €	258.491 €
Concesiones (CV-95 Orihuela - Costa)	265.445.044 €	---	---	---
CONS. ECONOMÍA, HACIENDA Y EMPLEO	114.416.882 €	3.766.143 €	8.637.004 €	7.092.937 €
CONS. SANIDAD	59.191.433 €	34.701.162 €	17.605.679 €	37.124.768 €
CONS. BIENESTAR SOCIAL	10.860.994 €	2.303.729 €	18.757.111 €	21.805.673 €
PRESIDENCIA	23.948.780 €	3.591.204 €	65.451.827 €	664.687 €
Cortes Valencianas / Palau		---	10.656.600 €	232.000 €
Televisión Autonómica Valenciana		1.083.208 €	---	---
Ciudad de la Luz		626.661 €	---	---
CACSA		1.070.643 €	54.795.227 €	359.607 €
RTVV		118.013 €	---	73.080 €
SPT. CV		692.679 €	---	---
CONS. TURISMO	4.891.198 €	1.237.043 €	368.373 €	1.821.542 €
CONS. JUSTICIA Y ADMINISTRACIONES PÚBLICAS	43.370.778 €	21.405.200 €	232.000 €	1.597.462 €
CONS. MEDIO AMBIENTE, AGUA, URBANISMO Y VIVIENDA	286.483.991 €	280.231.456 €	123.115.283 €	96.431.325 €
Conselleria	27.862.371 €	53.438.321 €	26.640.506 €	32.049.384 €
IVVSA	114.060.919 €	32.010.047 €	21.225.059 €	10.586.464 €
VAERSA	11.797.040 €	3.637.659 €	9.695.650 €	8.515.043 €
EPSAR	132.763.661 €	191.145.429 €	65.554.068 €	45.280.434 €
CONS. EDUCACIÓN	450.597.607 €	287.213.621 €	204.928.035 €	178.995.765 €
Conselleria	---	---	8.333.419 €	10.193.940 €
Universidades	160.695.756 €	103.767.296 €	111.074.238 €	68.727.973 €
Fundación Luz de las Imágenes	4.838.179 €	---	---	---
CIEGSA	260.781.779 €	178.472.705 €	85.520.378 €	100.073.852 €
CONS. CULTURA Y DEPORTE	---	6.222.480 €	16.234.616 €	53.345.263 €
CONS. INDUSTRIA, COMERCIO E INNOVACIÓN	2.500.000 €	19.086.920 €	18.888.118 €	2.955.528 €
CONS. GOBERNACIÓN	---	3.084.692 €	19.985.496 €	9.484.692 €
CONS. INMIGRACIÓN Y CIUDADANÍA	---	---	320.710 €	---
CONS. AGRICULTURA, PESCA Y ALIMENTACIÓN	36.059.355 €	80.899 €	119.954 €	---
SUMA ADMINISTRACIÓN AUTONÓMICA	1.886.712.960 €	858.432.374 €	678.432.565 €	610.978.367 €



ADMINISTRACION AUTONÓMICA
COMUNIDAD VALENCIANA - EVOLUCIÓN LICITACIÓN OBRAS - AÑOS 2007 → 2018 -

	AÑO 2011	AÑO 2012	AÑO 2013	AÑO 2014	AÑO 2015	AÑO 2016
CONS. VIVIENDA, OBRAS PÚBLICAS Y VERTEBRACIÓN DEL TERRITORIO	63.374.020 €	87.467.195 €	67.210.524 €	94.478.266 €	60.320.637 €	130.666.607 €
Conselleria	51.848.443 €	84.478.463 €	58.922.136 €	60.362.244 €	56.952.327 €	122.918.257 €
FGV	4.097.231 €	2.705.297 €	6.377.952 €	33.244.822 €	3.211.010 €	6.876.666 €
GTP	5.557.262 €	---	Piedra Negra 1.841.663 €	---	---	---
IVVSA	1.871.084 €	283.435 €	68.773 €	---	---	---
Entidad de Infraestructuras de la Generalitat - EIGE	---	---	---	871.200 €	157.300 €	871.684 €
CONS. JUSTICIA, ADM. PÚBLICA, REFORMAS DEMOCRÁTICAS Y LIBERTADES PÚBLICAS	2.287.070 €	287.791 €	2.131.354 €	1.378.328 €	829.378 €	580.000 €
Conselleria	2.118.531 €	---	---	1.378.328 €	829.378 €	580.000 €
RTVV	168.539 €	---	---	---	---	---
CONS. HACIENDA Y MODELO ECONÓMICO	---	---	663.547 €	626.021 €	270.963 €	1.691.732 €
CONS. IGUALDAD Y POLÍTICAS INCLUSIVAS	4.270.734 €	11.478.504 €	1.200.993 €	1.723.049 €	1.031.292 €	4.356.835 €
CONS. ECONOMÍA SOSTENIBLE, SECTORES PRODUCTIVOS, COMERCIO Y TRABAJO	9.839.715 €	---	---	798.873 €	---	1.399.129 €
Conselleria	4.247.349 €	---	---	---	---	---
Agencia Valenciana de Turismo (Presidencia)	---	---	---	798.873 €	---	---
IVACE	2.094.834 €	---	---	---	---	480.219 €
SERVEF	3.497.532 €	---	---	---	---	918.910 €
CONS. EDUCACIÓN, INVESTIGACIÓN, CULTURA Y DEPORTE	72.195.035 €	49.323.464 €	28.505.257 €	36.828.651 €	72.478.569 €	58.590.787 €
Conselleria / Direcciones Territoriales	---	---	---	20.827.857 €	29.202.553 €	31.461.716 €
Círculo del Motor y la Promoción Deportiva	491.812 €	23.095.645 €	1.139.140 €	60.488 €	---	---
Fundación de la C.V. Jaume Li el Just	---	---	---	---	100.000 €	---
SPTCV (Sociedad Proyectos Temáticos de la C.V.)	---	---	---	---	71.011 €	---
Universidades	70.561.172 €	18.154.878 €	24.433.430 €	15.798.222 €	42.561.492 €	25.328.179 €
Universidad Politécnica de Valencia	23.692.931 €	3.063.680 €	2.087.454 €	1.780.905 €	8.510.546 €	2.000.321 €
Universidad de Valencia	24.602.972 €	8.910.099 €	13.731.908 €	5.053.776 €	3.435.982 €	15.244.541 €
Universidad Miguel Hernández - Alicante	10.804.231 €	---	1.685.923 €	3.125.962 €	2.869.503 €	1.452.396 €
Universidad de Alicante	4.891.404 €	3.483.577 €	2.693.145 €	5.837.579 €	9.991.341 €	6.630.381 €
Universidad Jaume I - Castellón	6.569.634 €	2.697.522 €	4.235.000 €	---	17.754.120 €	---
CACSA	---	8.072.941 €	Luz de las Imágenes 2.451.707 €	142.084 €	---	942.934 €
CIEGSA	---	---	---	---	---	---
PALAU REINA SOFIA Y D.G. CULTURA	1.142.051 €	---	Fundación Jaime I 480.980 €	---	543.513 €	857.958 €
CONS. SANIDAD UNIVERSAL Y SALUD PÚBLICA	42.021.769 €	12.571.797 €	5.670.304 €	9.645.692 €	10.400.635 €	4.767.300 €
CONS. AGRICULTURA, MEDIO AMBIENTE, CAMBIO CLIMÁTICO Y DESARROLLO RURAL	6.005.019 €	3.668.148 €	1.820.158 €	2.689.052 €	872.420 €	4.669.977 €
Conselleria	2.833.555 €	---	---	220.320 €	108.557 €	2.547.028 €
VAERSA	3.171.464 €	3.668.148 €	1.820.158 €	2.468.732 €	763.863 €	1.510.031 €
EPSAR	---	---	---	---	---	612.918 €
PRESIDENCIA Y CONS. TURISMO	16.216.430 €	1.415.667 €	Cortes V. 303.601 €	---	---	---
CONSORCIO VALENCIA 2007	---	---	---	---	191.513 €	---
SUMA ADMINISTRACIÓN AUTONÓMICA	216.209.792 €	166.212.566 €	107.505.738 €	148.167.932 €	146.395.407 €	206.300.611 €

**ADMINISTRACION AUTONÓMICA
COMUNIDAD VALENCIANA - EVOLUCIÓN LICITACIÓN OBRAS - AÑOS 2007→ 2018 -**



	AÑO 2017	AÑO 2018	
CONS. VIVIENDA, OBRAS PÚBLICAS Y VERTEBRACIÓN DEL TERRITORIO	201.516.139 €	54.844.310 €	
FGV	32.306.335 €	8.854.193 €	
Entidad de Infraestructuras de la Generalitat - EIGE	4.487.789 €	7.898.923 €	(EVHA- Entitat Valenciana Habitatge i Sol)
Rep. Inmuebles Parque público de viviendas	10.527.000 €		
Refuerzo firmes de Carreteras	10.386.723 €		
Mejora Seguridad vial Carreteras CV	10.787.833 €	38.091.193 €	CONSELLERÍA Y DIRECCIONES TERRITORIALES
Conservación, Reparación, Adecuación Señalización, alumbrado, jardinería. Valencia			
Zona Centro y Sur y Norte, Alicante Norte y Sur (4 años)	127.097.113 €		
Obras de Conservación. Puertos Gestión G.V Conservación Lonjas Pesqueras obras PIP,etc	5.923.346 €		
CONS. JUSTICIA, ADM. PÚBLICA, REFORMAS DEMOCRÁTICAS Y LIBERTADES PÚBLICAS	980.964 €	3.329.610 €	
CONS. HACIENDA Y MODELO ECONÓMICO	7.773.139 €	284.164 €	
CONS. IGUALDAD Y POLÍTICAS INCLUSIVAS	4.715.468 €	5.478.615 €	
CONS. ECONOMÍA SOSTENIBLE, SECTORES PRODUCTIVOS, COMERCIO Y TRABAJO	7.539.622 €	3.379.319 €	
CONS. EDUCACIÓN, INVESTIGACIÓN, CULTURA Y DEPORTE	80.802.435 €	141.180.199 €	
Conselleria / Direcciones Territoriales	17.451.641 €	46.059.569 €	
Direcciones territoriales	1.921.469 €	415.237 €	SERVEF
Universidades	53.669.589 €	86.179.441 €	
Universidad Politécnica de Valencia	6.045.207 €	5.503.804 €	
Universidad de Valencia	26.308.902 €	49.098.059 €	
Universidad Miguel Hernández - Alicante	12.583.383 €	3.551.878 €	
Universidad de Alicante	8.304.403 €	24.881.896 €	
Universidad Jaume I - Castellón	427.694 €	3.143.804 €	
CACSA	7.279.503 €	7.214.068 €	
IVAM	480.233 €	448.588 €	
SPFCV	0 €	863.298 €	
CONS. SANIDAD UNIVERSAL Y SALUD PÚBLICA	13.550.687 €	52.686.388 €	
CONS. AGRICULTURA, MEDIO AMBIENTE, CAMBIO CLIMÁTICO Y DESARROLLO RURAL	46.084.657 €	28.160.600 €	
Conselleria	17.546.895 €	6.113.610 €	
VAERSA	1.590.471 €	10.420.797 €	
EPSAR	26.947.290 €	11.626.193 €	
PRESIDENCIA Y CONS. TURISMO	---	77.198 €	(Cortes Valencianas)
CONSORCIO VALENCIA 2007	---	---	
SUMA ADMINISTRACIÓN AUTONÓMICA	362.963.110 €	289.420.403 €	



ADMINISTRACION LOCAL

COMUNIDAD VALENCIANA - EVOLUCIÓN LICITACIÓN OBRAS - AÑOS 2007 → 2016 -

	AÑO 2007	AÑO 2008	AÑO 2009	AÑO 2010	AÑO 2011	AÑO 2012	AÑO 2013	AÑO 2014	AÑO 2015	AÑO 2016
DIPUTACIONES PROVINCIALES	54.389.875 €	97.352.926 €	150.523.277 €	97.958.914 €	116.203.843 €	51.105.502 €	79.343.150 €	118.267.932 €	35.693.064 €	57.348.331 €
AYUNTAMIENTOS CAPITAL PROVINCIA	126.306.374 €	64.567.995 €	265.799.895 €	157.278.853 €	55.865.967 €	22.341.534 €	13.234.578 €	51.708.476 €	29.461.015 €	32.831.731 €
OTROS AYUNTAMIENTOS	737.013.950 €	319.776.932 €	793.295.081 €	676.013.872 €	108.522.916 €	53.542.560 €	44.427.473 €	117.846.182 €	78.812.247 €	72.671.912 €
MANCOMUNIDADES Y CONSORCIOS	---	---	---	---	---	---	---	---	754.553 €	---
TOTAL OBRAS	917.710.199 €	481.697.853 €	1.209.618.253 €	931.251.639 €	280.592.726 €	126.989.596 €	137.005.201 €	287.822.590 €	144.720.879 €	162.851.974 €
CONCESIONES	114.169.801 €	153.814.529 €	104.375.157 €	66.588.663 €	34.791.694 €	---	---	OAMI 5.142.500 €	---	---
PAI ^s	1.048.767.603 €	1.140.473.893 €	194.193.893 €	312.882.949 €	189.074.470 €	53.060.573 €	4.000.000 €	145.817.024 €	---	---
SUMA ADMINISTRACIÓN LOCAL	2.080.647.603 €	1.775.986.275 €	1.508.187.303 €	1.310.723.251 €	504.458.890 €	180.050.169 €	141.005.201 €	438.782.114 €	144.720.879 €	162.851.974 €

(*) Diputación Valencia	74.180.002 €	5.830.727 €	18.890.861 €
Diputación Alicante + Consorcios	35.085.809 €	23.504.049 €	37.841.194 €
Diputación Castellón + Mancomunidades y Consorcios	9.002.121 €	6.358.288 €	616.276 €
	118.267.932 €	35.693.064 €	57.348.331 €

(**) Ayuntamiento Valencia	46.346.127 €	14.704.510 €	17.606.230 €
Ayuntamiento Alicante	5.124.025 €	12.337.895 €	8.787.950 €
Ayuntamiento Castellón	238.324 €	2.418.610 €	6.437.551 €
	51.708.476 €	29.461.015 €	32.831.731 €

Otros Aytos Provincia V	29.894.754 €
Otros Aytos Provincia A	32.806.511 €
Otros Aytos Provincia CS	9.970.647 €
	72.671.912 €



COMUNIDAD VALENCIANA - EVOLUCIÓN LICITACIÓN OBRAS - AÑOS 2007 → 2018-

	AÑO 2017	AÑO 2018
DIPUTACIONES PROVINCIALES	72.690.714 €	61.957.331 €
Diputación de Valencia	51.886.273 €	24.531.013 €
Diputación de Alicante	19.712.463 €	26.589.967 €
Diputación de Castellón	1.091.978 €	10.836.351 €
AYUNTAMIENTOS CAPITAL PROVINCIA	39.801.260 €	67.099.930 €
Ayuntamiento de Valencia	20.597.244 €	35.923.230 €
Ayuntamiento de Alicante	11.151.506 €	15.409.670 €
Ayuntamiento de Castellón	8.052.510 €	15.767.030 €
OTROS AYUNTAMIENTOS	130.591.152 €	323.342.384 €
Ayuntamientos Provincia de Valencia	52.120.574 €	174.434.678 €
Ayuntamientos Provincia de Alicante	55.024.240 €	104.515.544 €
Ayuntamientos Provincia de Castellón	23.446.338 €	44.392.162 €
MANCOMUNIDADES Y CONSORCIOS	8.789.024 €	4.007.155 €
<hr/>		
SUMA ADMINISTRACIÓN LOCAL	251.872.150 €	456.406.800 €